Company Name

2026년 4월

데이터 기반 퇴사 원인 진단 보고서

전사 및 영업직군 리텐션 전략 제안

HR 데이터 분석 포트폴리오
지원자: 심형주

Data Source: IBM HR Analytics (Kaggle)
본 포트폴리오는 특정 가상 회사의 퇴사율 문제를 배경으로 두고 실시됨

Table of Contents

[데이터 및 분석 개요]

- 데이터 출처: IBM HR 인사 분석 데이터 (Kaggle)
- 데이터 규모: 직원 1,470명의 인사 기록
- 주요 변수: 퇴사여부, 초과근무, 출장빈도, 직무만족, 직무몰입
- 분석 방법: 상관분석, 로지스틱 회귀분석, VIF 검증, 오즈비 검증
- 활용 도구: Python, VS Code, Power BI

01. 문제 배경 및 분석 목적

02. 데이터 분석 프로세스

03. 전사 퇴사 핵심 원인 분석

04. 영업직군: 업무 강도와 퇴사

05. 영업직군: 업무 태도와 퇴사

06. HR 인사이트 요약

07. 전략적 개선 방안 제안

08. 마무리 & Contact

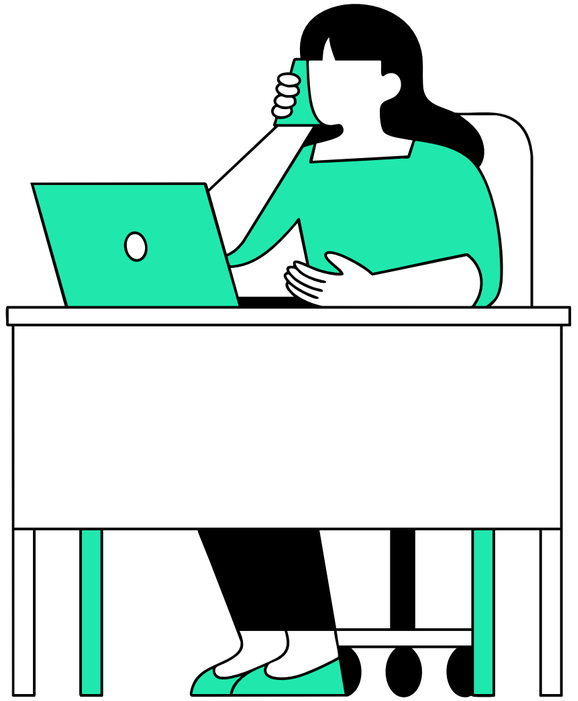

문제 배경 및 분석 목적

문제 배경

전사 퇴사율 16%로 관리가 필요한 수준에 직면

- 반복적인 채용으로 신입 온보딩 및 교육 비용과 시간 증가
- 채용에 소요되는 시간 및 비용 증가
- 업무 공백과 부담 발생 및 고객 경험 하락 가능성
- 조직 내 사기 저하 및 도미노 퇴사 현상
- 업무 비효율성, 생산성 저하, 조직문화 악화

데이터 분석 목적

- 직원 퇴사의 근본적 원인 통계 검증
- HR의 영역별 변화 암시점 탐색
- 각 HR 기능별 전략적 변화 방안 제시
- 퇴사율과 업무효율성에 긍정적인 영향력 행사

데이터 분석 프로세스

1단계: 데이터 준비 & 전처리

1. 가상 HR데이터 추출
2. 데이터 이해 및 탐색
3. 데이터 전처리 실행
   - 문자 데이터 숫자화
   - 문자 데이터 더미 처리
   - 정보성이 낮은 변수 제거

2단계: 통계 분석 & 원인 검증

1. 전사 데이터 상관관계 분석
   - 퇴사 원인 후보 요인 선발
2. 후보 요인 VIF 분석
3. 로지스틱 회귀 분석
   - 퇴사 원인 요인 검증
4. 오즈비 분석
5. 세그먼트 분석
   - 영업 담당자 퇴사율 집중 분석

3단계: 데이터 시각화 &인사이트 도출

1. 전사 퇴사율 원인 시각화
2. 영업 담당자 퇴사율 원인 요인 시각화
3. 퇴사 원인 결론 도출

전사 퇴사 핵심 원인

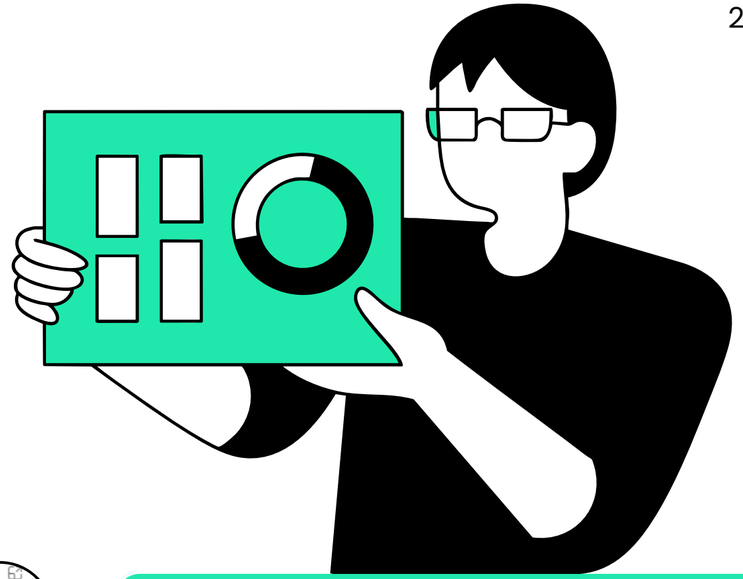

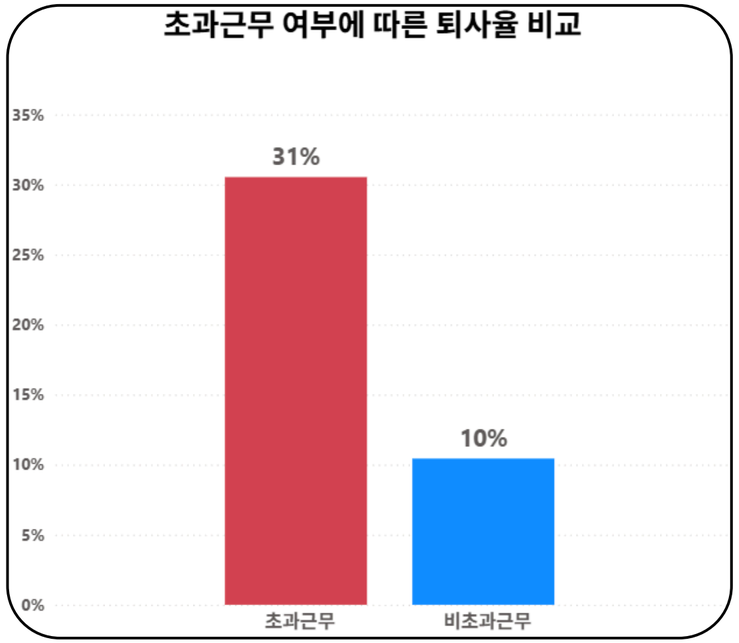

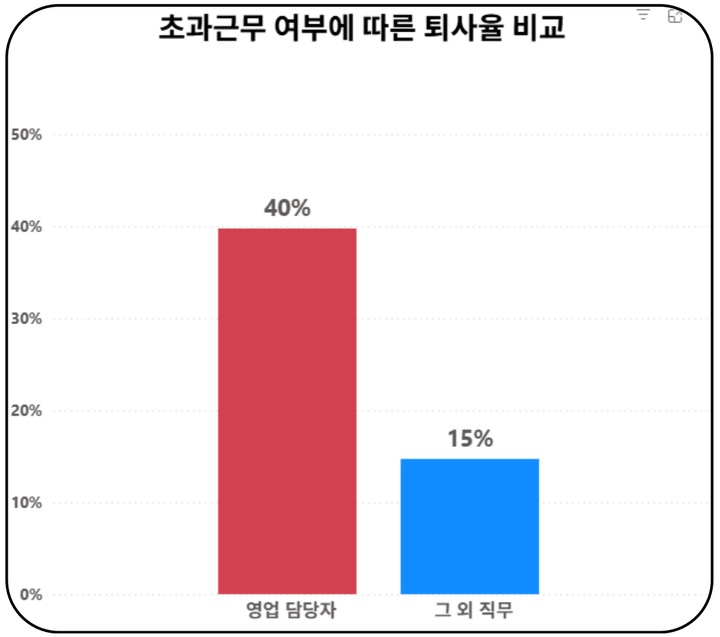

Key Points

- 전사 직원 10명중 3명은 야근자
- 초과근무자 실제 퇴사율 3배 이상
- 영업 담당자 퇴사율 타 직무 대비 약 2.5~3배

HR Implications

- 근무시간 정책 재설계
- 야근문화 제거
- 영업 담당자 퇴사 원인 분석 및 해결책 모색

영업직
업무 강도와 퇴사

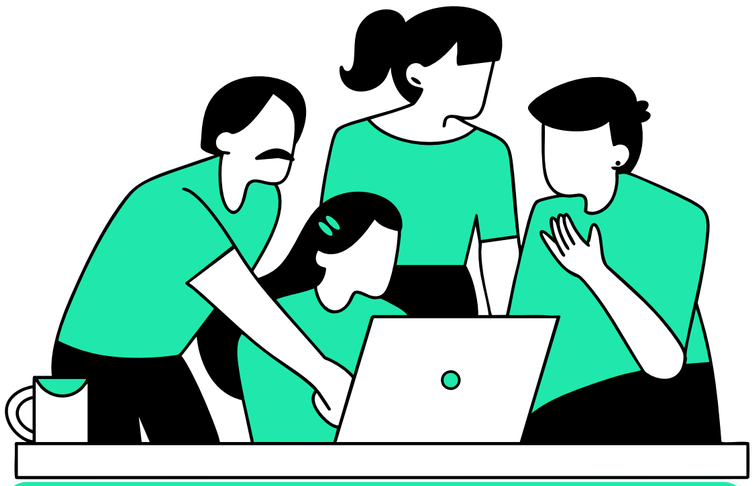

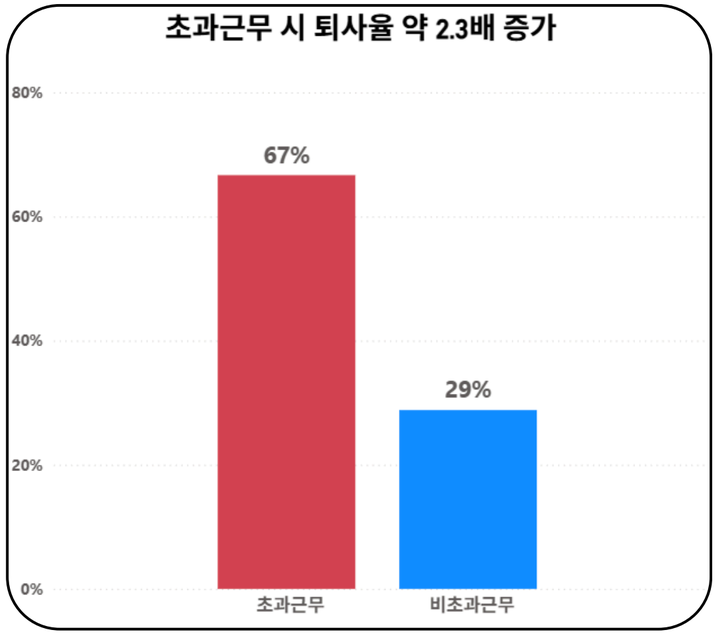

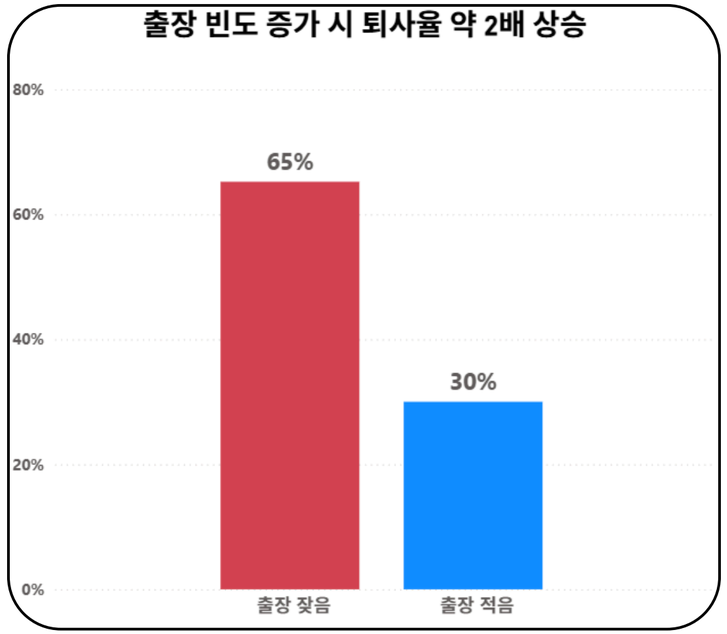

Key Points

- 영업직 초과근무 직원 통계 퇴사율 약 11배 증가
- 출장이 잦은 영업 직원 통계 퇴사율 약 7배 증가
- 초과근무와 출장은 별개 변수로 통계 검증

HR Implications

- 근무 정책 개선 필요
- 출장 정책 개선 필요
- 영업팀 업무 분배 및 인력 재설계 필요
- 영업팀 내부적 관리 방식 변화 필요

영업직
업무 태도와 퇴사

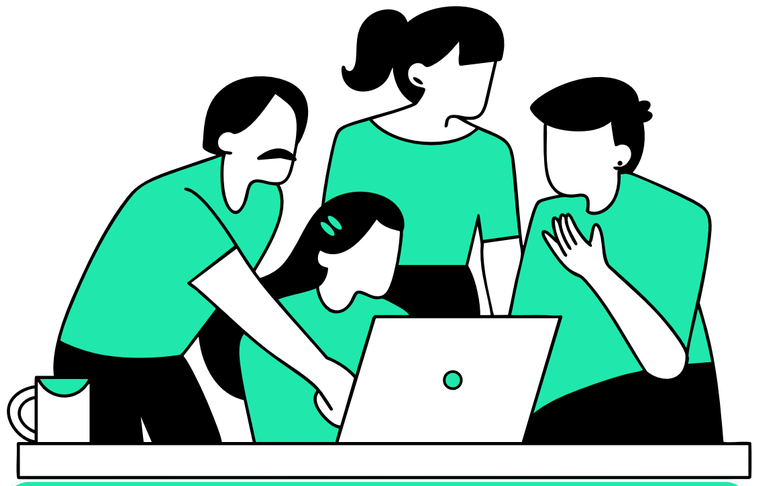

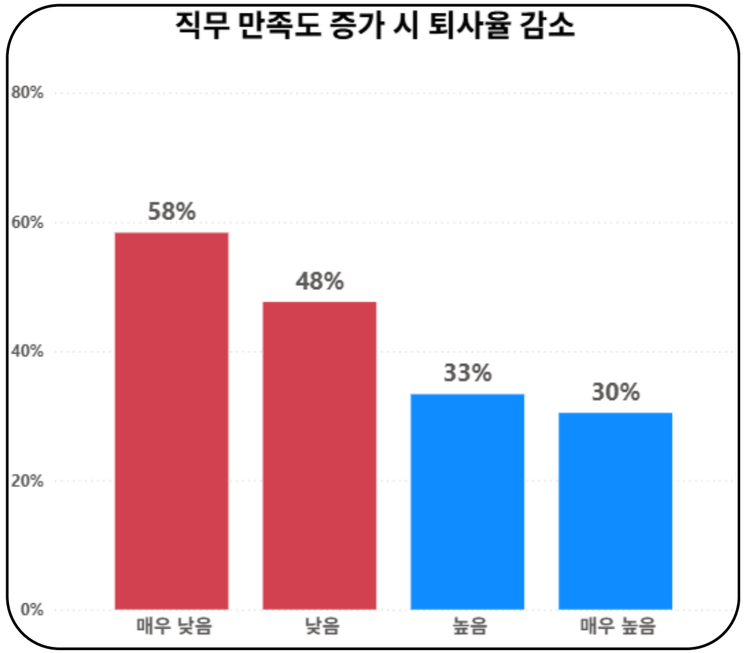

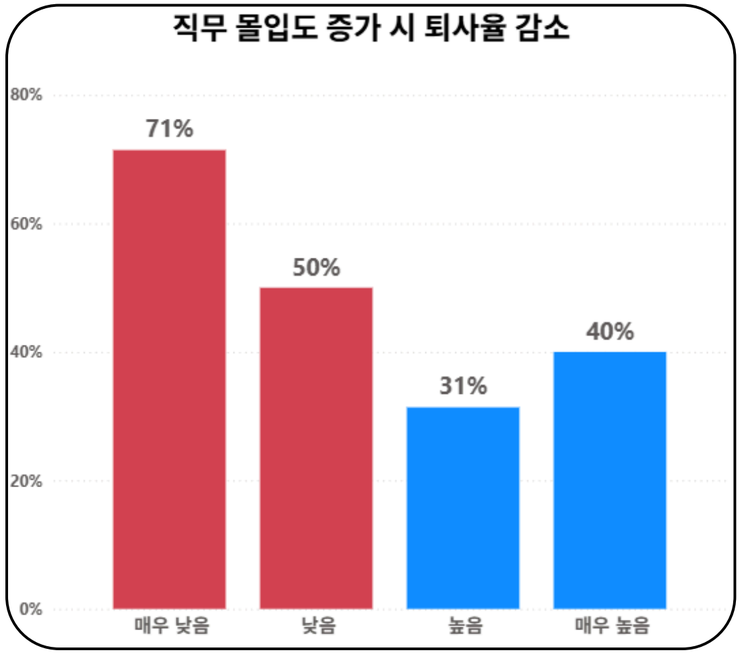

Key Points

- 직무 만족도 & 몰입도가 낮을수록 퇴사율이 크게 증가
- 특히 매우 낮은 수준에서 퇴사율이 급격히 상승
- 높음 수준 이상에서는 퇴사율에 적은 영향

HR Implications

- 지지적 문화 형성 필요
- 피드백 문화 형성
- 보상 체계 강화
- 직원의 자율성 확대

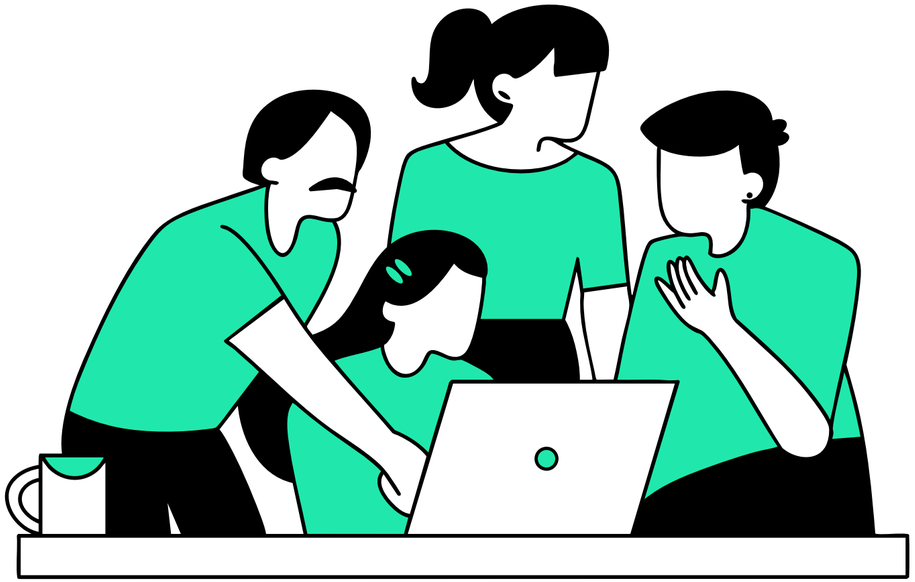

HR 인사이트 요약

- 초과근무가 전사 퇴사율을 높이는 핵심 요인

초과근무 완화를 통한 직원 근속 유도

- 초과근무 제한 제도, 유연근무제 등의 새로운 근무 정책 필요
- 근무시간보다 성과 중심의 평가 기준 마련
- 업무 구조 개선 전략 설계

(업무 자동화 및 불필요한 회의와 보고 제거)

- 팀장 교육을 통한 야근 문화 제거

- 초과근무와 잦은 출장에 의한 영업직 퇴사 증가

업무 강도 완화 및 직무 지속 가능성 확보

- 과다 출장 제한 제도 및 출장 구조 개선
- 업무 구조화를 위한 직무 재설계 필요
- 영업 관리자의 관리 방식 개선
- 직원 근속유지율을 KPI에 포함

- 직무 만족도 및 몰입도가 영업직 퇴사에 영향

영업직의 직무 만족 및 몰입 강화 필요

- 실적 압박 중심이 아닌 코칭 중심의 문화와 리더십 형성
- 성과 평가의 체계화 및 보상 투명성 강화 필요
- 지속가능한 조직문화 배양

HR 전략적 개선 방안

인사 정책 방안

주 목표: 전사 근무 강도 완화

#전사 공통 전략

- 초과근무 제한 정책 실행
- 재택 근무 실행 검토

영업직군 맞춤 방안

- 과도한 출장 제한 정책 실행
- 출장 후 보상 휴가 제도 도입
- 유연근무제 실행(자택 출근)
- 영업지역 자율선택 시스템 설계

보상 구조 개편 방안

주 목표: 체계적 보상을 통한 직무 만족 및 몰입 상승

#전사 공통 전략

- 근무 시간보다 성과 중심 평가
- 초과 근무 기간 이후 리프레시 휴가 제공

영업직군 맞춤 방안

- 성과 차등 지급, 평가 기준 공개
- 단기 성과와 장기 성과 분리
- 지역과 시장에 따른 성과 보정

리더쉽 및 조직문화

주 목표: 야근 문화 완화 및 실적 압박 해소

#전사 공통 전략

- 팀장들이 야근을 당연시하는 문화 제거 & 정시 퇴근 문화 격려
- 불필요한 보고 및 회의 최소화

영업직군 맞춤 방안

- 성과 => 코칭 중심 리더십 배양
- 정기적 피드백 및 평가 세션 정례화
- 조직 문화 진단 설문 정기 실시

영업 담당 직무 개편

주 목표: 영업직 업무 효율화 및 직무몰입 상승

- 영업 담당자 직무 분리 개편

(영업 담당과 영업 행정으로 분리)

- 영업 지역 담당제 실행

Thank You

010-9491-9838

simrehak1017@gmail.com

South Korea

파이선 통계코드 및 Raw Data 엑셀 시각화 자료 링크
https://github.com/simrehak1017-spec/HR-Attrition-Analysis